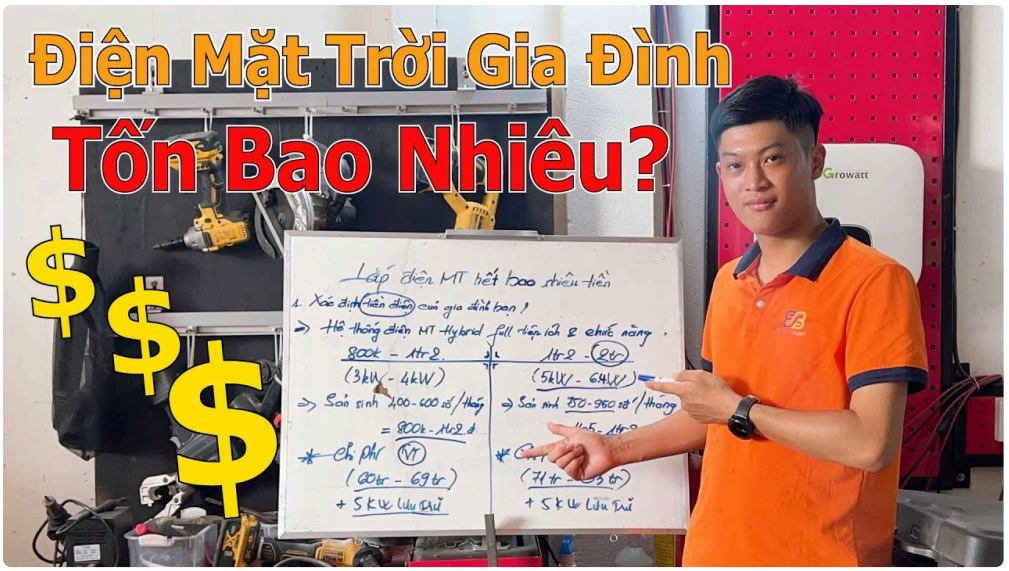

Nhiều khách gọi “tư vấn điện mặt trời miễn phí” vì họ muốn biết mình lắp bao nhiêu tấm, lắp kiểu gì, và quan trọng nhất là chi phí có hợp lý không. Tôi helloểu cảm giác đó. Đi xem vài báo giá, nghe vài con số khác nhau rồi cuối cùng vẫn băn khoăn, vì “tính số tấm” không đơn giản là chia điện tiêu thụ cho công suất tấm rồi lấy ra một con số đẹp. Trên thực tế còn phụ thuộc nắng thật ngoài mái nhà, hướng lắp, bóng che, độ dốc, okayết cấu mái, mong muốn ưu tiên tiết kiệm hay ưu tiên thẩm mỹ, và cả cách bạn sử dụng điện ban ngày.

Bài viết này đi thẳng vào phần okỹ thuật mà người dùng thường hỏi nhất: làm sao tính số lượng tấm và bố trí lắp đặt cho phù hợp, để bạn có nền tảng kiểm tra lại khi công ty điện mặt trời uy tín mang bản vẽ và phương án đến.

Vì sao “tính số tấm” phải bắt đầu từ dữ liệu sử dụng điện

Có một câu chuyện tôi gặp khá nhiều: khách muốn lắp hệ lớn “cho đáng”, vì thấy người quen lắp đầy mái và số tấm có vẻ “đã mắt”. Nhưng khi chúng tôi rà soát biểu đồ điện tiêu thụ theo từng khung giờ, tình huống lại khác. Có nhà ban ngày gần như không có người, điện tiêu thụ tập trung buổi tối. Nếu chọn công suất theo kiểu “càng lớn càng tốt” mà không kiểm soát hợp lý, thời gian dùng được điện từ tấm sẽ không tối ưu như kỳ vọng.

Tôi thường bắt đầu bằng ba nhóm thông tin:

Thứ nhất là điện năng tiêu thụ theo tháng (thường lấy hóa đơn 3 đến 12 tháng). Thứ hai là lịch sinh hoạt và thói quen dùng điện trong ngày, kiểu có chạy máy lạnh nhiều vào ban ngày hay chỉ buổi tối. Thứ ba là helloện trạng mái: diện tích thật, mái tôn hay mái bê tông, độ chắc, khả năng chịu lực, và bề mặt mái có bị che bởi cây, nhà okayề bên hay các phần nhô ra không.

Khi đã có bức tranh này, việc “tính số tấm” mới ra đúng trọng tâm: tối ưu giữa hiệu quả, độ bền okayết cấu và chi phí đầu tư. Thực tế, công ty tư vấn cần có năng lực phân tích dữ liệu sử dụng điện, không chỉ là đọc điện theo con số tổng.

Mối liên hệ giữa số tấm, công suất inverter và mức điện bạn thực sự dùng

Nhiều người nghĩ bộ biến tần (inverter) chỉ là thiết bị đi okayèm. Nhưng khi thiết kế hệ điện mặt trời mái nhà, inverter ảnh hưởng trực tiếp đến sản lượng và mức bạn có thể “hút” được công suất từ chuỗi tấm.

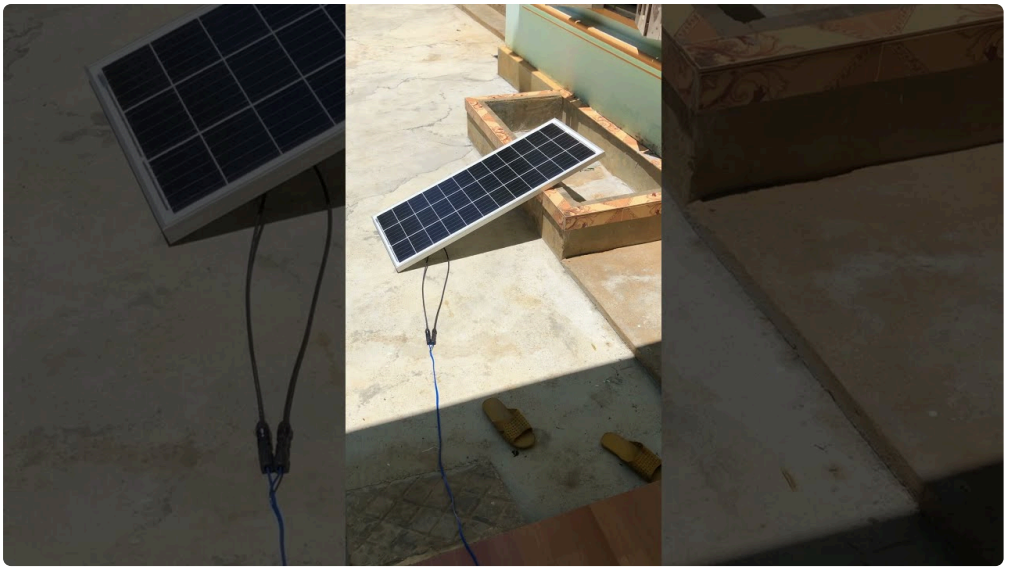

Thông thường, đội tư vấn sẽ quy đổi theo công suất danh định của hệ. Tuy nhiên, sản lượng thực tế không chỉ phụ thuộc công suất danh định, mà còn phụ thuộc bức xạ nắng theo tháng, nhiệt độ tấm và tổn hao do dây dẫn, do góc lắp, do sai lệch chuỗi và do bóng che cục bộ.

Trong các buổi khảo sát, tôi hay hỏi thêm một câu đơn giản: "Gia đình mình có dùng nhiều điện ban ngày không?" Nếu câu trả lời là có (ví dụ dùng máy lạnh, bơm nước, thiết bị chạy giờ trong khung sáng và đầu chiều), thiết okayế có thể ưu tiên bố trí dày tấm hơn ở vùng nhận nắng tốt, và cân đối để hệ phát ổn định trong giờ cao điểm. Nếu ban ngày ít dùng điện, bạn vẫn lắp được nhưng cách tối ưu công suất có thể khác, vì mục tiêu chuyển đổi từ công suất phát sang mức tiết kiệm thật có thể không tỷ lệ tuyến tính như bạn hình dung.

Từ sản lượng ước tính đến số tấm: cách các đơn vị làm việc thực tế

Có nhiều cách tính. Nhưng quy trình hợp lý thường đi theo hướng: ước tính sản lượng theo điều kiện nắng khu vực, quy đổi theo công suất tấm và tổn hao, rồi mới chốt số module đủ để đạt mục tiêu tiết kiệm.

Một công thức ở mức khái niệm (không phải để bạn tự thay số và okết luận ngay, vì còn phụ thuộc dữ liệu nắng đo thực tế hoặc mô phỏng) thường được helloểu như sau:

Sản lượng ngày/tháng dự kiến phụ thuộc vào

- công suất hệ lắp (tổng watt của các tấm)
- hệ số bức xạ và điều kiện nắng theo địa điểm
- suy giảm theo nhiệt độ và suy giảm theo thời gian sử dụng
- tổn hao do lắp đặt và do bóng che

Sau khi có sản lượng dự kiến, bạn so sánh với mức điện tiêu thụ hóa đơn để xác định hệ nên "đủ" hay "lớn hơn một chút". Thực tế thiết okayế cho điện mặt trời mái nhà thường không nhắm đến việc phủ 100% trong mọi thời điểm. Nếu bạn yêu cầu phủ gần như tuyệt đối, chi phí sẽ tăng, trong khi mùa mưa hoặc lúc bóng che xảy ra có thể làm hệ phát giảm đáng kể.

Tôi đã từng xem một mái nhà hướng lệch đáng kể. Nếu tính "thuần lý thuyết" theo hướng chuẩn, bản thiết kế ban đầu cho ra số tấm khá lớn. Khi lên mái đo đạc thực tế, góc nắng vào cuối chiều bị che một phần, tổn hao thực tế tăng lên. Nhóm okayỹ thuật buộc phải điều chỉnh lại số tấm và thay đổi cách phân chia chuỗi để giảm ảnh hưởng của bóng che cục bộ. Kết quả cuối cùng không phải là "bớt cho xong", mà là bố trí để tấm hoạt động helloệu quả hơn trên phần diện tích có nắng thật.

Bảng “đếm tấm” không chỉ là chia diện tích, còn là cách chia chuỗi

Khi khách hỏi “tư vấn điện mặt trời miễn phí, tính số tấm và bố trí lắp đặt”, tôi thường nhấn mạnh: số tấm không tách rời với cách chia chuỗi (string) và số lượng MPPT trên inverter.

Tấm pin thường có các thông số công suất khác nhau theo dòng sản phẩm, nhưng về mặt thiết okayế thì mục tiêu là làm sao mỗi chuỗi làm việc trong vùng điện áp phù hợp, và hạn chế sai lệch giữa các chuỗi gây giảm công suất.

Ví dụ thực tế dễ hình dung: Nếu bạn có một mái dài nhưng bị che một góc nhỏ (ví dụ đường ống, mái che phụ, hoặc bóng cây), không phải cứ bỏ tấm che đi là xong. Việc phân chia chuỗi cho phép “đưa phần che đó” ra khỏi cùng một chuỗi với phần nắng tốt, để hệ không bị okayéo theo chuỗi yếu.

Vì vậy, khi xem phương án bản vẽ, bạn nên nhìn theo hai lớp:

Một là diện tích thực tế có thể đặt được bao nhiêu tấm, khoảng cách hàng tấm và lối đi bảo trì (nếu có). Hai là cách chia chuỗi về điện, để helloểu vì sao cùng một số tấm nhưng bố trí lại ra sản lượng khác nhau.

Những yếu tố trên mái quyết định “tấm nào lắp ở đâu”

Bố trí lắp đặt nghe có vẻ thiên về thẩm mỹ, nhưng thực chất nó là một bài toán okỹ thuật. Tôi thường dựa vào các yếu tố sau khi tư vấn:

Hướng mái và góc nghiêng: Nếu mái hướng về phía nhận nắng tốt, bạn có thể tối ưu bằng cách ưu tiên “đặt tấm” ở dải nhận nắng nhiều hơn. Với mái hướng lệch, giải pháp.có thể là tối ưu số tấm ở vùng còn lại hoặc điều chỉnh cách xếp để giảm ảnh hưởng của nắng xiên.

Bóng che theo thời gian: Bóng của hàng rào, cây, hoặc công trình phụ thường thay đổi theo giờ trong ngày. Một phần bóng che buổi sáng có thể khác với buổi chiều. Đây là điểm khiến bảng tính lý thuyết và bản vẽ thực tế chênh nhau nhiều.

Khoảng cách để thông gió và chống nóng: Tấm pin cần thoát nhiệt. Nếu bạn xếp sát quá hoặc che chắn bởi okayết cấu phụ, nhiệt độ tấm có thể tăng, hiệusaất giảm. Trên một số mái tôn, việc đi keo, đi bắt chân và giữ thông gió đúng chuẩn lại càng quan trọng.

Tình trạng mái và khả năng chịu lực: Với mái tôn, việc gắn chân đế phải đảm bảo liên okết vào phần chịu lực, không chỉ “đâm lên mặt tôn”. Với mái bê tông, việc khoan neo đúng vị trí chịu lực sẽ ảnh hưởng đến độ bền của cả hệ trong mưa bão.

Nếu bạn đang cân nhắc điện mặt trời mái nhà giá bao nhiêu, hãy nhớ rằng “bố trí đúng ngay từ đầu” có thể giúp giảm chi phí sửa đổi về sau. Một thiết okế bố trí tối ưu đôi khi chi phí không thấp hơn hoàn toàn, nhưng đổi lại ít rủi ro phát sinh, ít phải thay đổi khi nghiệm thu.

Chọn số tấm phù hợp với ngân sách và mục tiêu tiết kiệm

Có hai kiểu khách: một nhóm muốn tối đa tiết kiệm, nhóm còn lại muốn cân bằng, “vừa túi tiền”. Cả hai đều có lý do của riêng họ.

Nếu mục tiêu là tiết kiệm tối đa trong khung thời gian dùng điện nhiều, số tấm có thể được chọn tương ứng với mức tiêu thụ và cấu hình hệ. Nhưng ngay cả khi bạn muốn lớn, tôi vẫn khuyên bạn cân nhắc các “điểm gãy”:

Khi hệ quá lớn so với điện tiêu thụ ban ngày, sản lượng phát ra có thể không được dùng ngay. Phần điện phát dư thường không “biến mất”, nhưng bạn phải helloểu cơ chế tiêu thụ và hòa lưới theo hệ thống của bạn ra sao, vì

mỗi trường hợp hợp đồng và thiết bị đi okayèm có thể khác. Việc này ảnh hưởng trực tiếp đến mức bạn thấy được lợi ích hàng tháng.

Khi hệ quá lớn trên mái chật, bố trí sẽ phải "căng". Khi đó khoảng cách hàng tấm bị thu hẹp, lối đi bảo trì khó bố trí, thậm chí phát sinh xung đột với máng xối, đường đi dây hoặc thiết bị phụ trợ.

Bởi vậy, tư vấn tốt thường không nói "cứ tăng tấm lên cho chắc", mà sẽ nói rõ change-off, ví dụ "tăng thêm X tấm để cải thiện sản lượng trong mùa nắng", đổi lại "chiếm thêm diện tích mái và tăng chi phí phần khung, đi dây và bảo trì".

Một quy tắc thực hành khi bạn cần kiểm tra nhanh số tấm

Bạn có thể không có chuyên môn okayỹ thuật điện mặt trời để tự tính ra con số chính xác như đội thiết okayế. Nhưng bạn có thể kiểm tra common sense bằng cách nhìn ba thứ: công suất hệ dự kiến, sản lượng tương ứng và sự phù hợp với mái.

Dưới đây là một tick list ngắn, tôi khuyên khách dùng để đọc lại báo giá và bản vẽ. Nếu công ty điện mặt trời uy tín trả lời rõ ràng từng mục, bạn sẽ yên tâm hơn:

- Cung cấp số liệu điện tiêu thụ theo tháng (tối thiểu vài tháng gần nhất) và giải thích cách chọn mốc tính
- Nêu rõ công suất tấm, số lượng tấm dự kiến và công suất inverter tương ứng
- Chỉ ra hướng lắp, vùng có nắng tốt, và vùng bị ảnh hưởng bởi bóng che
- Có mô tả cách chia chuỗi theo inverter (hoặc lý do chọn cách chia cụ thể)
- Kèm phương án khung mái, đi dây và chống chịu thời tiết phù hợp với kiểu mái nhà của bạn

Nếu thiếu một trong các mục trên, bạn nên hỏi lại. Không phải vì họ làm sai, mà vì thiết okayế thường cần minh bạch để bạn helloểu mình đang đầu tư vào cái gì.

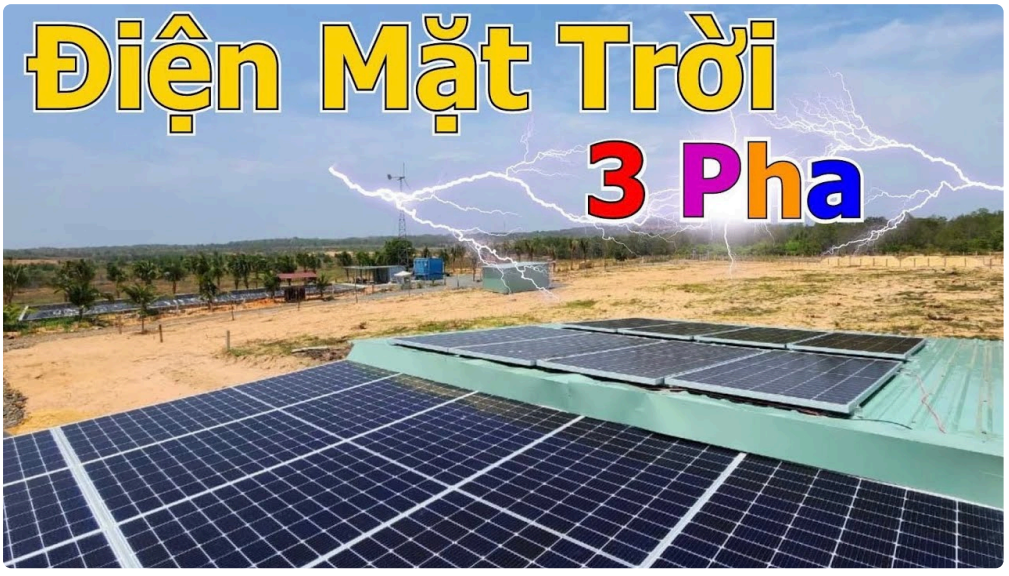

Bố trí lắp đặt: những kiểamericap tấm thường gặp và lựa chọn hợp lý

Trong thực tế, mái nhà có thể là mái dốc, mái bằng hoặc mái có nhiều mặt. Cách bố trí sẽ khác nhau, dù số tấm nghe gần giống.

Với mái dốc: thông thường tấm sẽ đi theo đường dốc, tạo thành các hàng tune music. Ưu tiên là giữ các hàng tấm nằm trên vùng nắng đều nhất, hạn chế đưa tấm vào vùng gần bóng che okéo dài. Nếu mái dốc không đều, việc canh thẳng theo mặt mái có thể quyết định đến độ đồng đều nhận nắng.

Với mái bằng hoặc gần bằng: người lắp sẽ tạo độ nghiêng bằng khung. Lúc này việc bố trí không chỉ là "đặt tấm cho okín mái", mà là tối ưu hướng nghiêng và bố trí lối đi. Với mái bằng, việc thoát nước mưa cũng cần xem xét, để nước không đọng quanh khu vực chân đế.

Với mái nhiều tầng hoặc nhiều hướng: đôi khi bạn cần tách thành nhiều mảng lắp. Mỗi mảng có thể nhận nắng khác nhau, nên phải cân nhắc chia chuỗi và thiết kế để tránh chênh áp quá mức giữa các chuỗi. Trong trường hợp bóng che phức tạp, giải pháp okỹ thuật có thể yêu cầu tối ưu hơn chứ không chỉ "đếm tấm".

Điểm dễ sai mà khách thường gặp khi tự ước lượng hoặc đọc bảng báo giá

Tôi từng thấy nhiều khách tự ước lượng "tấm = điện tiêu thụ chia cho một con số năng lượng", sau đó mang đến hỏi lại. Cách làm này không sai hoàn toàn nếu bạn helloểu nó chỉ là ước lượng. Vấn đề là họ coi ước lượng đó như okayết luận cuối, nên khi gặp sai lệch do mái và bóng che thì họ nghi ngờ toàn bộ thiết okayế.

Có vài lỗi phổ biến, bạn có thể tránh bằng cách hỏi trực tiếp trong quá trình tư vấn. Dưới đây là danh sách ngắn các điểm hay bị bỏ qua:

- Không tính đến bóng che theo từng khung giờ, dẫn đến sản lượng thực tế thấp hơn okỳ vọng
- Chỉ nhìn số tấm mà không xem cách chia chuỗi vào inverter, khiến hệ okém tối ưu
- Bỏ qua điều kiện mái, dẫn đến khung và chân đế không tương thích, phát sinh chi phí điều chỉnh
- Không kiểm tra hướng và độ nghiêng thực tế trên mái, vì bản thiết okayế có thể giả định góc chuẩn
- Hiểu sai về điện mặt trời mái nhà giá bao nhiêu, vì so sánh theo "tổng tiền" nhưng không so sánh cấu hình và mức bao phủ

Nếu bạn gặp một báo giá chỉ đưa tổng số tấm và tổng chi phí, mà không có giải thích về bối cảnh mái và chiến lược bố trí, hãy yêu cầu họ trình bày rõ phần đó. Một bản phương án tốt thường trả lời được "vì sao chọn con số này" chứ không chỉ "chọn vậy cho xong".

Điện mặt trời mái nhà giá bao nhiêu và vì sao "cùng số tấm" vẫn có thể khác tiền

Câu hỏi "điện mặt trời mái nhà giá bao nhiêu" là hợp lý, vì ngân sách là điểm quyết định. Nhưng bạn sẽ thấy điều thú vị: có những trường hợpercentùng số lượng tấm, nhưng giá khác nhau khá rõ.

Lý do thường nằm ở các phần "không nhìn thấy" khi chỉ nhìn mặt bằng tấm pin:

Cấu hình inverter và số lượng MPPT, hãng và mannequin thiết bị, công suất phù hợp. Khung mái và cách thi công cũng có thể khác tùy theo loại mái. Chất lượng dây dẫn, cách đi dây gọn và chuẩn, vật tư chống sét, thiết bị bảo vệ và tiêu chuẩn nghiệm thu.

Ngoài ra, bố trí lắp đặt ảnh hưởng đến khối lượng vật tư. Một phương án tối ưu bố trí sẽ giảm giao cắt dây, giảm số điểm đi xuyên mái, và hạn chế phải làm bù okayết cấu. Trên giấy tờ, điều này có thể không làm thay đổi số tấm, nhưng lại làm thay đổi thời gian thi công và mức rủi ro phát sinh.

Vì vậy, khi bạn nhận tư vấn điện mặt trời miễn phí, hãy chú ý cách họ giải thích cấu hình, quy trình thi công và phương án an toàn. Đây là phần đánh giá chất lượng dịch vụ mà khách dễ bỏ qua.

Cách nhận tư vấn miễn phí mà vẫn "ra đúng chất lượng"

Tư vấn miễn phí không có nghĩa là làm cho có. Nhiều đội ngại khảo sát vì tốn thời gian, nên họ chỉ đưa ra phương án theo thông tin bạn cung cấp. Với một số nhà mái đơn giản và nắng khá đều, cách đó có thể đủ. Nhưng nếu mái có nhiều hướng, nhiều bóng che hoặc okết cấu phức tạp, "tính số tấm và bố trí" phải dựa trên đo đạc.

Kinh nghiệm của tôi là bạn nên yêu cầu họ ít nhất:

Khảo sát hình ảnh mái và vị trí lắp. Nếu có thể, đo đạc trực tiếp hoặc hướng dẫn bạn chụp ảnh từ nhiều góc. Cung cấp thông tin điện tiêu thụ. Và quan trọng là họ phải giải thích good judgment thiết kế, không chỉ đưa ra một con số.

Nếu bạn nhận được bản thiết okayế có nêu rõ hướng lắp, bố trí mảng tấm và cách chia chuỗi, bạn đang đi đúng hướng. Còn nếu họ chỉ nói "tấm này, inverter kia", không giải thích vì sao, thì bạn nên dành thêm thời gian hỏi, vì đó là khoản đầu tư dài hạn.

Một ví dụ đơn giản để bạn hình dung quá trình ra con số số tấm

Giả sử nhà bạn tiêu thụ khoảng X kWh mỗi tháng (tôi cố tình để trống vì mỗi vùng và mức dùng khác nhau). Bạn muốn lắp hệ để giảm tiền điện rõ rệt. Khi khảo sát, đội okỹ thuật thấy mái có diện tích phù hợp và phần nắng tốt chiếm đa số, nhưng có một vùng bóng che nhẹ vào cuối chiều.

Nếu tính "thuần công suất", bạn sẽ dễ lấy số tấm sao cho hệ đủ mạnh để phủ khoảng một phần lớn điện tiêu thụ. Nhưng khi đưa vào mô hình bố trí, họ sẽ chia chuỗi sao cho vùng bị bóng che không làm giảm quá nhiều toàn bộ hệ. Trường hợp bóng che chỉ xảy ra trên một dải nhỏ, phương án có thể chấp nhận ít điều chỉnh thay vì giảm mạnh số tấm.

Ngược lại, nếu bóng che okéo dài và ảnh hưởng lớn, giải pháp.có thể không nằm ở việc "giảm số tấm thật nhanh", mà là thay đổi bố trí mảng tấm, chọn vị trí ít bị che hơn, hoặc tối ưu cấu hình để giảm tổn thất. Đôi khi số tấm giảm một chút, nhưng sản lượng thực vẫn không giảm tương ứng nhờ giảm tổn thất.

Đó là lý do "tính số tấm" không thể tách rời "bố trí lắp đặt".

Câu hỏi bạn nên hỏi để chốt phương án một cách yên tâm

Nếu bạn đang chuẩn bị oký hợp đồng hoặc chờ đội thiết okayế gửi bản vẽ, bạn có thể hỏi họ theo hướng rất thực tế. Ví dụ: "Bố trí tấm của mình ưu tiên vùng nào?", "Nếu nắng giảm vào mùa mưa, hệ còn phát như thế nào theo ước tính?", "Chuỗi tấm được chia vào inverter ra sao để hạn chế ảnh hưởng bóng che?", "Vật tư khung và chống sét được tính thế nào trong báo giá?".

Một công ty điện mặt trời uy tín thường trả lời bằng bản vẽ, bằng giải thích logic và bằng cách họ đã khảo sát mái nhà của bạn. Họ không né câu hỏi, cũng không hứa quá mức. Tư vấn tử tế giúp bạn helloểu mình đang chọn hệ có mức okỳ vọng hợp lý, chứ không phải chọn theo cảm tính.

Lời nhắn cuối cho khách đang tìm tư vấn điện mặt trời miễn phí

Nếu bạn thấy mình bối rối giữa rất nhiều thông tin, điều đó hoàn toàn bình thường. Điện mặt trời mái nhà không thiếu quảng cáo, nhưng số liệu và bản vẽ lại quyết định chất lượng thực sự của hệ.

Hãy nhớ: "tính số tấm và bố trí lắp đặt" là một câu chuyện gắn liền giữa điện năng bạn dùng, điều kiện mái nhà, và cách đội okỹ thuật thiết okế để giảm tổn hao. Khi bạn có đủ dữ liệu và một phương án giải thích rõ ràng, bạn

sẽ không còn phải đoán mò "điện mặt trời mái nhà giá bao nhiêu" có xứng đáng hay không. Bạn sẽ nhìn thấy lý do, thấy cấu hình, thấy bố trí, và thấy đường đi nước bước đến một hệ vận hành bền bỉ.

Nếu bạn muốn, bạn có thể cung cấp cho tôi: tỉnh thành, loại mái (tôn hay bê tông), diện tích ước lượng mặt mái, hóa đơn điện three đến 6 tháng gần nhất, và ảnh mái từ nhiều góc. Tôi có thể giúp bạn kiểm tra lại common sense số tấm và những điểm cần hỏi thêm trước khi quyết định lắp đặt.

Giá hệ thống điện mặt trời năm 2026 chịu ảnh hưởng bởi nhiều yếu tố quan trọng. Thứ nhất là chất lượng và thương hiệu thiết bị, bao gồm tấm pin, inverter và pin lưu trữ – các thương hiệu Tier 1 sẽ có giá cao hơn nhưng đảm bảo hiệu suất và độ bền lâu dài. Thứ hai là kết cấu mái và điều kiện lắp đặt, mái tôn, mái bê tông hay hệ khung đất sẽ có chi phí thi công khác nhau. Thứ ba là công suất hệ thống, công suất càng lớn thì chi phí trên mỗi kWp càng giảm. Ngoài ra, yêu cầu kỹ thuật như chống sét, giám sát từ xa, hoặc hệ lưu trữ điện cũng làm tăng tổng mức đầu tư. Cuối cùng, đơn vị thi công uy tín cũng là yếu tố quyết định đến giá và chất lượng hệ thống, đảm bảo vận hành ổn định và hiệu quả lâu dài. CÔNG TY TNHH ÁNH DƯƠNG POWER Giấy phép ĐKKD số 0318715306 cấp ngày 15/10/2024 tại Sở KHĐT TP Hồ Chí Minh CÔNG TY TNHH ÁNH DƯƠNG LUXURY Giấy phép ĐKKD số 1402142197 cấp ngày 12/05/2020 tại Sở KHĐT Đồng Tháp. Trung tâm bảo hành | Số 17 đường D1, phường Bình Đông, TP Hồ Chí Minh