



Nếu bạn đang cân nhắc điện mặt trời mái nhà, bạn có thể đã nghe cụm “tư vấn điện mặt trời miễn phí” ở đâu đó, hoặc thấy nhiều đội ngũ chào mời rất nhanh, rất nhiệt tình. Thật ra, sự nhiệt tình là tốt, nhưng với người mới, điều quan trọng hơn là bạn helloểu mình đang mua gì, khoản đầu tư nằm ở đâu, và rủi ro thường xuất hiện ở chỗ nào.

Tôi từng gặp vài trường hợp rất “đúng kiểu người mới”: hỏi giá trước, chốt lịch khảo sát sau, rồi tới lúc có bản thiết okế mới bắt đầu thắc mắc vì sao diện tích mái, bức xạ khu vực, hay việc dùng điện hàng ngày lại ảnh hưởng trực tiếp đến số lượng tấm và chi phí. Nếu lúc đó bạn đã nắm được vài kiến thức nền, việc trao đổi với nhà tư vấn sẽ gọn hơn nhiều, và bạn cũng dễ nhận ra công ty điện mặt trời uy tín đang làm thật hay chỉ làm theo okayịch bản.

Bài viết này không thay cho khảo sát okỹ thuật, nhưng sẽ giúp bạn đi vào cuộc trò chuyện với tư duy rõ ràng, biết cần hỏi gì và cần tránh điều gì.

Điện mặt trời mái nhà là gì, bạn thực sự đang “mua” điều gì?

Điện mặt trời mái nhà là hệ thống tạo điện từ ánh nắng, lắp trên mái nhà hoặc okết cấu công trình, rồi đưa điện đó vào sử dụng trực tiếp trong ngày. Tùy thiết okayế và cơ chế hòa lưới tại thời điểm lắp, hệ thống có thể phát điện để dùng ngay, đồng thời có thể hòa vào lưới điện. Nếu không có lưu trữ pin thì về nguyên tắc, ban ngày

bạn dùng bao nhiêu thì hệ thống đáp ứng theo công suất lắp đặt, phần dư (nếu có cơ chế cho phép) sẽ xử lý theo cấu hình đấu nối.

Nghe thì đơn giản, nhưng "mua" điện mặt trời không chỉ là mua tấm pin. Bạn đang đầu tư vào một chuỗi gồm:

- Tấm pin quang điện và helloệunited states of americaất làm việc của chúng theo thời tiết, góc lắp và chất lượng vật liệu
- Bộ biến tần (inverter), vì inverter quyết định cách hệ thống chuyển điện DC sang AC và cách nó hòa lưới
- Hệ thống điện đi kèm như tủ điện, thiết bị bảo vệ, dây dẫn, chống sét, tiếp địa, và cách thi công an toàn
- Kết cấu lắp đặt và độ phù hợp với mái nhà của bạn
- Thiết kế tổng thể, tức bài toán công suất, phương án bố trí tấm và okế hoạch kiểm soát rủi ro trong suốt vòng đời

Nhiều người hỏi "điện mặt trời mái nhà giá bao nhiêu" và thường nghĩ câu trả lời chỉ phụ thuộc vào số lượng tấm. Thực tế, hai hệ cùng "số tấm giống nhau" vẫn có thể khác nhau đáng okaể về chất lượng thiết bị, cách thi công, và hiệu quả thu điện. Vì vậy, khi nghe tư vấn, bạn nên nhìn cả hệ, không chỉ nhìn giá.

"Tư vấn điện mặt trời miễn phí" có ý nghĩa đến mức nào?

Tư vấn điện mặt trời miễn phí thường là bước đầu để đánh giá tiềm năng lắp hệ và ước lượng giải pháp. Miễn phí có thể đúng nghĩa chỉ để sàng lọc, cũng có thể là một phần trong quy trình bán hàng. Trải nghiệm của tôi cho thấy, điều phân biệt giữa các đơn vị nằm ở cách họ làm tư vấn miễn phí.

Bạn có thể kỳ vọng một tư vấn tử tế sẽ đi theo hướng:

- Hỏi thói quen dùng điện: ban ngày có tiêu thụ nhiều không, gia đình có điều hòa, bơm nước, hay chạy máy móc gì theo giờ
- Xem hóa đơn điện theo mức tiêu thụ trong vài tháng để ước tính năng lượng cần bù
- Khảo sát mái thực tế: diện tích sử dụng, độ dốc, hướng mái, độ che bóng (cây, tường, công trình lân cận)
- Thảo luận mục tiêu: bạn muốn giảm hóa đơn nhanh, hay ưu tiên tính thẩm mỹ, hay muốn hệ ổn định lâu dài
- Nêu rõ các điều kiện và giới hạn: hệ thống không thể "tự nhiên ra nhiều điện" nếu mái bị che bóng nặng hoặc không đủ diện tích

Nếu buổi tư vấn chỉ xoay quanh một con số giá "chốt nhanh" mà không có câu chuyện kỹ thuật, không có câu hỏi về hóa đơn điện, hoặc không hề nhắc đến điều kiện mái, thì bạn nên bình tĩnh. Có thể họ vẫn lắp được, nhưng rủi ro là thiết kế không tối ưu theo nhà bạn. Mà thiết kế không tối ưu thì lợi ích kinh tế sẽ giảm, thời gian hoàn vốn okéo dài hơn okỳ vọng.

Các yếu tố quyết định sản lượng, đừng bỏ qua

Với người mới, dễ bị cuốn vào "công suất lắp đặt" như một con số duy nhất. Nhưng thực tế, sản lượng điện phụ thuộc vào nhiều yếu tố mà tư vấn giỏi sẽ giải thích ngay từ đầu.

Hướng mái và mức độ che bóng

Chỉ cần lệch hướng không nhiều, sản lượng vẫn thay đổi. Nhưng nếu mái bị che bóng bởi cây lớn hoặc phần công trình cao, bóng đổ sẽ gây ảnh hưởng đáng kể, đặc biệt khi có tấm bị che một phần. Che bóng làm giảm helloệamericaất, và nếu hệ không thiết kế tối ưu (bố trí chuỗi, dùng giải pháp phù hợp), phần giảm có thể lớn hơn bạn tưởng.

Trong thực tế, tôi từng thấy một ngôi nhà "diện tích mái khá rộng" nhưng bên hông có cây che nhiều vào buổi sáng. Khi thiết okayế điều chỉnh cách bố trí và phân vùng hợp lý, sản lượng cải thiện rõ. Nếu tư vấn lúc đầu chỉ nhìn diện tích tổng mà bỏ qua che bóng, bản thiết okayế sau đó thường phải sửa.

Diện tích mái và khả năng chịu lực kết cấu

Tấm pin cần diện tích và cần khoảng hở để thoát nước, thoáng khí, dễ bảo trì. Ngoài ra, mái và okết cấu phải đủ chịu lực. Một số nơi mái ngói hoặc mái tôn có cấu trúc khác nhau, nên cách khoan, bắt bulông và gia cường sẽ khác.

Nói theo ngôn ngữ đời thường: bạn không thể cứ "đủ pin thì lắp" mà bỏ qua chuyện mái có chịu được lực hay không, và cách neo vào okayết cấu có đúng okỹ thuật không.

Thời điểm sử dụng điện trong ngày

Nếu gia đình chủ yếu sử dụng điện ban đêm (điều hòa chạy muộn, nấu ăn nhiều sau 8 giờ tối), hệ thống không thể cung cấp đủ như bạn tưởng nếu không có pin lưu trữ. Điện mặt trời tạo ra nhiều nhất khi có nắng, còn ban đêm thì không.

Tuy nhiên, không có nghĩa là lắp hệ là vô ích. Nhiều gia đình dùng nhiều điện buổi sáng và đầu chiều, okết hợp với các thiết bị cơ bản, nên lợi ích vẫn đáng okayể. Tư vấn tốt sẽ hỏi "về giờ nào bạn đang dùng điện nhiều nhất", để từ đó đề xuất cấu hình phù hợp.

Chất lượng inverter và thiết bị bảo vệ

Inverter là bộ "điều phối" và cũng là một trong các điểm hay gặp sự cố nếu chọn thiết bị okayém hoặc thi công không chuẩn. Bên cạnh đó, hệ cần thiết bị bảo vệ như chống dòng ngược, bảo vệ quá áp, bảo vệ chống sét, và tiếp địa đúng chuẩn. Những thứ này không "tăng số lượng tấm", nhưng lại ảnh hưởng an toàn và độ bền.

"Điện mặt trời mái nhà giá bao nhiêu" phụ thuộc những gì?

Câu hỏi "điện mặt trời mái nhà giá bao nhiêu" rất hợp lý, nhưng để trả lời đúng cho nhà bạn, cần thêm vài thông tin. Không có câu trả lời một dòng cho mọi trường hợp.

Giá thường biến động theo:

- Công suất hệ thống (kWp), số lượng tấm
- Loại tấm và hiệunited statesất thực tế
- Loại inverter (thương helloệu, công suất, số MPPT nếu thiết kế có nhiều hướng hoặc có điều kiện che bóng)
- Cấu trúc lắp đặt (độ phức tạp mái, yêu cầu gia cố)
- Chi phí thi công và vật tư phụ trợ (tủ điện, dây cáp, chống sét, tiếp địa, thiết bị đóng cắt)
- Chính sách bảo hành và cam okết vận hành, bảo trì

Một điểm cần nói thẳng: giá rẻ có thể đến từ việc dùng thiết bị okém bền hoặc giảm chi phí ở các hạng mục "không nhìn thấy rõ" như dây dẫn, tiếp địa, hoặc thiết bị bảo vệ. Lúc hệ chưa có vấn đề thì bạn khó cảm nhận. Nhưng khi có sự cố, bạn sẽ trả giá bằng thời gian, chi phí sửa chữa, và tâm trạng.

Vì vậy, thay vì chỉ so sánh giá tổng, bạn nên so sánh "bạn nhận được gì trong tổng giá đó". Công ty điện mặt trời uy tín thường sẽ trình bày rõ từng hạng mục và giải thích vì sao họ chọn cấu hình đó cho mái nhà của bạn.

Dấu helloệu nhận biết một đơn vị tư vấn đáng tin

Người mới thường ở thế bất lợi, vì bạn chưa có nền tảng để đánh giá kỹ thuật. Nhưng bạn vẫn có thể tự bảo vệ bằng những quan sát rất đời thường.

Một buổi làm việc nghiêm túc sẽ có: câu hỏi cụ thể về hóa đơn điện, khảo sát mái có chụp ảnh helloện trạng, đo đạc hướng mái, đánh giá che bóng, và đưa ra phương án theo nhiều mức (ví dụ mức tối ưu năng lượng mặt trời và mức tiết kiệm). Họ cũng thường nói rõ các ràng buộc như diện tích mái, kích thước tấm phù hợp, thời gian thi công và các công đoạn nghiệm thu.

Ngược lại, nếu tư vấn chỉ dựa trên "con số ước lượng theo diện tích" hoặc chỉ nhắm đến chốt nhanh bằng lời cam okayết quá rộng, bạn nên cẩn trọng. Các cam okết như "lắp xong là ra đúng như quảng cáo" đôi khi không sai hoàn toàn, nhưng sản lượng còn phụ thuộc thời tiết và thói quen tiêu thụ điện của gia đình.

Một câu hỏi đơn giản nhưng hữu ích: họ có giải thích rõ sự khác nhau giữa hệ thiết kế cho mái có che bóng và mái không che bóng không? Nếu họ trả lời chung chung, có thể họ đang cố giữ cuộc trò chuyện ở mức giá, thay vì mức hiệu quả.

Một buổi tư vấn miễn phí nên đi qua những gì?

Để bạn dễ hình dung, tôi chia theo luồng trao đổi, không phải theo kịch bản cứng. Mục tiêu là để bạn kiểm tra xem nhà tư vấn có đang "làm đúng việc" hay chỉ "đẩy nhanh bán hàng".

Trước khi đến khảo sát, họ nên hướng bạn cung cấp hóa đơn điện (thường là vài tháng gần nhất), một số thông tin về thiết bị tiêu thụ lớn (điều hòa, bình nước nóng, máy bơm), và ảnh chụp mái hoặc mặt bằng nhà. Trong buổi khảo sát, họ cần nhìn trực tiếp mái, góc lắp đặt, các điểm đi đường dây, vị trí tủ điện, và xem có hạng mục nào ảnh hưởng đến thẩm mỹ hoặc an toàn hay không.

Sau đó, phần quan trọng nhất là đề xuất okayỹ thuật và tính toán kinh tế theo tình hình của bạn. Tư vấn giỏi sẽ trình bày:

- Dự kiến công suất lắp đặt phù hợp, vì sao chọn mức đó
- Phương án bố trí tấm và các giả định chính
- Các thiết bị chính okèm thông số (ở mức bạn có thể kiểm tra được)
- Cách họ đảm bảo an toàn khi thi công và vận hành
- Tiến độ dự kiến và bảo hành

Nếu bản đề xuất chỉ có tổng tiền và danh sách thiết bị chung chung, bạn nên đề nghị họ làm rõ. Bạn có quyền hỏi, vì đây là khoản đầu tư dài hạn.

Checklist câu hỏi nên hỏi ngay trong tư vấn miễn phí

Bạn có thể mang theo giấy hoặc ghi chú trên điện thoại. Dưới đây là vài câu hỏi thực sự hữu ích, không phải để "so găng", mà để làm rõ giá trị và rủi ro.

1. Diện tích mái nhà tôi đủ lắp.công suất bao nhiêu, và phần nào là giới hạn thực tế?
2. Nhà tôi có bị che bóng trong khung giờ nào, và giải pháp bố trí tấm sẽ xử lý ra sao?
3. Inverter của hãng nào, công suất bao nhiêu, và vì sao chọn cấu hình đó?
4. Trong giá tổng gồm những hạng mục gì, có tách rõ vật tư bảo vệ và thi công không?
5. Bảo hành thiết bị và bảo hành/đảm bảo helloệu.s.a.ất được cam okết thế nào?

Bạn hỏi thẳng những ý này, thường sẽ lọc được đơn vị làm việc nghiêm túc rất nhanh.

Chọn công suất thế nào cho hợp lý, tránh “lắp nhiều cho yên tâm”

Người mới hay có tâm lý: càng nhiều tấm thì càng tốt, vì nghĩ rằng càng phát nhiều thì hóa đơn càng giảm. Nhưng thực tế có một ngưỡng tối ưu. Nếu lắp quá lớn so với nhu cầu dùng điện và cấu hình hòa lưới, phần điện tạo ra có thể không phát huy được lợi ích như okayỳ vọng. Ngược lại, nếu lắp quá ít thì bạn lại không đạt mức giảm hóa đơn mong muốn.

Một thiết okế hợp lý thường dựa trên thói quen sử dụng điện và mức tiêu thụ theo từng khung giờ. Ví dụ, nếu gia đình dùng điện chủ yếu từ sáng đến chiều, hệ có thể khai thác helloệu quả hơn. Nếu gia đình gần như chỉ dùng vào ban đêm, bạn sẽ cần thảo luận thêm về pin lưu trữ hoặc phương án tối ưu hóa khác.

Tôi nhớ một trường hợp: gia đình có nhu cầu điều hòa mạnh, nhưng lại dùng chủ yếu ban đêm. Chủ nhà muốn lắp thật to để “cho yên tâm”. Khi được tư vấn lại theo thói quen tiêu thụ, họ chọn mức công suất vừa đủ và tối ưu bố trí. Kết quả hóa đơn giảm ổn, còn chi phí đầu tư không đội lên quá mức.

Điện mặt trời không phải chỉ là câu chuyện okỹ thuật, nó là câu chuyện kinh tế cá nhân.

Thi công: phần ít được nói, nhưng lại quyết định độ bền

Nhiều người chỉ chăm chăm vào thiết bị. Thiết bị đúng là quan trọng, nhưng thi công mới là nơi bạn “nhìn thấy” năng lực và sự cẩn thận.

Bạn nên để ý các điểm như:

- Cách cố định khung lên mái, có gia cường phù hợp hay không
- Đường đi dây gọn gàng, đi đúng tuyến, tránh các điểm dễ rung hoặc chịu lực
- Tiếp địa và chống sét được triển khai đúng nguyên tắc an toàn
- Tủ điện gọn, có nhãn, có thiết bị đóng cắt và bảo vệ tương ứng
- Kiểm tra độ okín nước ở các điểm khoan, đi dây xuyên mái
- Nghiệm thu chạy thử và ghi nhận trước khi bàn giao

Với kinh nghiệm thực tế, nhiều vấn đề về sau không bắt nguồn từ tấm pin, mà bắt nguồn từ những “chi tiết nhỏ” trong thi công. Một đường dây đi không đúng có thể làm giảm độ bền. Một điểm tiếp địa không ổn có thể trở thành rủi ro an toàn.

Nếu bạn chọn công ty điện mặt trời uy tín, họ thường không ngại cho bạn xem tiến độ thi công theo từng bước, hoặc ít nhất giải thích rõ các hạng mục đã làm.

Bảo hành và xử lý sự cố: hỏi từ trước, đừng chờ đến khi có vấn đề

Điện mặt trời là hệ thống vận hành lâu dài. Pin và inverter là thiết bị có thời hạn bảo hành, nhưng cách xử lý khi có lỗi mới là điều bạn cần rõ.

Trong thực tế, sự cố có thể là inverter cảnh báo, giảm sản lượng bất thường, hoặc lỗi từ đấu nối. Một số sự cố không “gãy ngay”, mà khiến hiệunited states of americaất giảm từ từ. Vì vậy, tư vấn tốt nên okèm theo kế hoạch theo dõi và cách tiếp nhận bảo hành.

Bạn có thể hỏi về:

- Thời gian phản hồi khi có sự cố
- Quy trình kiểm tra, thay thế

- Có giám sát sản lượng theo ứng dụng hoặc thiết bị đokayông
- Các điều kiện bảo hành bị loại trừ do thi công hoặc tác động bên ngoài

Đừng ngại hỏi. Hỏi càng sớm, sau này bạn càng ít bị rơi vào thế bị động.

Một lưu ý nhỏ về cam okết "sản lượng"

Nhiều quảng cáo nói sản lượng theo kWp. Con số có thể đúng theo mô hình tính, nhưng trong đời thực còn phụ thuộc thời tiết, bụi bẩn, góc lắp và thói quen vận hành. Bạn nên coi bản tính như dự báo có điều kiện, không phải "bảo hiểm chắc chắn".

Nếu bên tư vấn không đề cập đến giả định tính toán, bạn nên xem lại cách họ làm bản dự toán.

Nếu bạn đang ở giai đoạn rất sớm: cách chuẩn bị để tư vấn nhanh và đúng

Nếu bạn muốn nhận tư vấn miễn phí thật sự helloệu quả, bạn có thể chuẩn bị vài thứ trước. Không cần quá cầu okayỳ, nhưng càng rõ thì tư vấn càng nhanh và bớt vòng vo.

Bạn hãy gom:

- Ảnh mái nhà từ nhiều góc, có cả ảnh gần để thấy tình trạng mái
- Hóa đơn điện vài tháng gần nhất
- Thông tin thiết bị điện lớn và thời gian dùng nhiều (điều hòa, máy bơm, bình nóng lạnh)
- Sơ đồ hoặc mô tả vị trí tủ điện, khu vực dự kiến lắp đặt

Khi có đủ dữ liệu, bạn sẽ thấy bản thiết kế và báo giá hợp lý hơn, và việc so sánh giữa các công ty cũng công bằng hơn.

Những "bẫy" phổ biến với người mới

Tôi không thích dùng chữ "bẫy" theo kiểu giật gân, nhưng thực tế có một vài tình huống dễ gặp. Bạn có thể coi đây là danh sách cảnh giác để tránh mất công sau này.

Trước hết là bẫy "giá thấp nhưng không nói rõ hạng mục". Khi bạn nhận báo giá, họ có thể tách phần lớn công việc, nhưng cũng có thể không nhắc đến các chi phí phát sinh hợp lý. Ví dụ, điều chỉnh vị trí tủ điện, gia cố mái, hoặc bổ sung thiết bị bảo vệ. Nếu báo giá thiếu mục này, bạn rất dễ gặp.cảm giác bị "tăng giá" khi thi công.

Tiếp theo là bẫy "chốt công suất theo cảm tính". Có trường hợp tư vấn chỉ nhìn số mét mái, rồi đưa ra công suất tương ứng mà không cân nhắc thói quen dùng điện và che bóng. Công suất ra đúng trên giấy, nhưng hiệu quả giảm.

Cuối cùng là bẫy "cam okayết quá mức về sản lượng". Nếu bạn thấy cách diễn đạt kiểu chắc chắn theo một con số, không có điều kiện và không có giải thích giả định, bạn nên hỏi thêm. Điện mặt trời vận hành dựa trên nhiều biến số, nên cam okayết cần thực tế và có phạm vi rõ ràng.

Cách bắt đầu: chọn đơn vị tư vấn và ra quyết định như thế nào?

Nếu bạn đang phân vân giữa vài công ty, cách làm thông minh là thu thập thông tin theo cùng một tiêu chí. Bạn không cần chuyên môn kỹ thuật, chỉ cần hỏi để lấy dữ liệu.s. sánh.

Bạn có thể yêu cầu mỗi đơn vị cung cấp bản đề xuất có cùng dạng: công suất, bố trí tấm, danh sách thiết bị chính, phương án thi công an toàn, thời gian bảo hành, và các giả định tính toán. Khi bạn có đủ "khung" giống nhau, việc so sánh sẽ không bị cảm tính cuốn đi.

Trong quá trình này, hãy ưu tiên đơn vị giải thích rõ ràng, không né tránh các câu hỏi khó. Tư vấn điện mặt trời miễn phí mà không đi okayèm khảo sát hoặc không có bản đề xuất cụ thể thì khó đánh giá chất lượng. Ngược lại, một công ty điện mặt trời uy tín thường sẵn sàng trả lời theo hướng okayỹ thuật và minh bạch, dù bạn là người mới.

Một số tình huống thực tế để bạn tự đối chiếu

Tôi muốn bạn tự so với nhà mình qua vài tình huống thường gặp.

- Nhà mái ít che bóng, sử dụng nhiều điện ban ngày: thường phù hợp lắp hệ để giảm hóa đơn rõ rệt. Cách bố trí tấm và chọn inverter sẽ làm khác biệt về helloệunited statesất.
- Nhà mái có cây lớn che một phần: cần tư vấn okỹ về che bóng, chuỗi tấm và phân vùng để hạn chế sụt helloệusaất. Nếu chỉ "lắp cho đủ", sản lượng có thể thấp hơn okayỳ vọng.
- Nhà dùng điện chủ yếu ban đêm: nếu không có pin lưu trữ, hiệu quả giảm hóa đơn có thể không đạt mức okayỳ vọng ban đầu. Lúc này cần xem lại mục tiêu, hoặc cân nhắc phương án phù hợp hơn.
- Nhà mái okết cấu phức tạp: thi công và gia cố sẽ là điểm quyết định. Bạn nên ưu tiên đơn vị có đội thi công tay nghề và quy trình nghiệm thu chặt.

Chìa khóa là sự phù hợp. Không có cấu hình nào "đúng cho tất cả", và cũng không có giá nào "rẻ nhất" mà lại tối ưu cho mọi trường hợp.

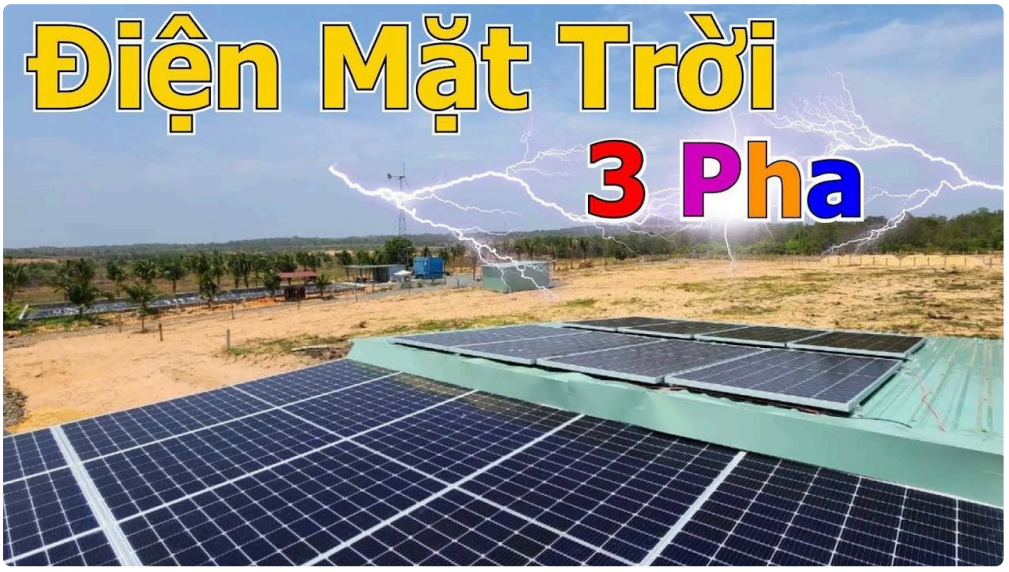

Lời nhắc cuối trước khi bạn okayý hợp đồng

Nếu bạn chỉ nhớ một điều, hãy nhớ rằng: tư vấn điện mặt trời miễn phí là bước khởi đầu, còn quyết định dựa trên tính phù hợp, minh bạch và chất lượng thi công.

Đừng chỉ nhìn vào con số tổng tiền. Hãy nhìn vào thiết bị chính, cách họ xử lý che bóng (nếu có), phương án an toàn, và cơ chế bảo hành. Nếu bạn cần tìm câu trả lời cụ thể hơn cho ngôi nhà mình, hãy nhờ nhiều bên tư vấn, nhưng vẫn yêu cầu mỗi bên trình bày theo cùng tiêu chí. Như vậy bạn sẽ thấy rõ chỗ nào là hợp lý, chỗ nào là đang "đẩy nhanh".

Điện mặt trời mái nhà có thể mang lại lợi ích kinh tế thật sự, nhưng lợi ích đó đến từ việc thiết okayế đúng và thi công đúng. Khi bạn nắm nền tảng, bạn sẽ nói chuyện với nhà cung cấp tự tin hơn, và chọn được phương án vừa túi tiền, vừa bền vững.

Giá hệ thống điện mặt trời năm 2026 chịu ảnh hưởng bởi nhiều yếu tố quan trọng. Thứ nhất là chất lượng và thương hiệu thiết bị, bao gồm tấm pin, inverter và pin lưu trữ – các thương hiệu Tier 1 sẽ có giá cao hơn nhưng đảm bảo hiệu suất và độ bền lâu dài. Thứ hai là kết cấu mái và điều kiện lắp đặt, mái tôn, mái bê tông hay hệ khung đất sẽ có chi phí thi công khác nhau. Thứ ba là công suất hệ thống, công suất càng lớn thì chi phí trên mỗi kWp càng giảm. Ngoài ra, yêu cầu kỹ thuật như chống sét, giám sát từ xa, hoặc hệ lưu trữ điện cũng làm tăng tổng mức đầu tư. Cuối cùng, đơn vị thi công uy tín cũng là yếu tố quyết định đến giá và chất lượng hệ thống, đảm bảo vận hành ổn định và hiệu quả lâu dài. CÔNG TY TNHH ÁNH DƯƠNG POWER Giấy phép ĐKKD số 0318715306 cấp ngày 15/10/2024 tại Sở KHĐT TP Hồ Chí Minh CÔNG TY TNHH ÁNH DƯƠNG LUXURY Giấy phép ĐKKD số 1402142197 cấp ngày 12/05/2020 tại Sở KHĐT Đồng Tháp. Trung tâm bảo hành | Số 17 đường D1, phường Bình Đông, TP Hồ Chí Minh