Eine Videosprechstunde kann Wege ersparen und den Zugang zur Versorgung erleichtern. Bei einer Sprachbarriere reicht es aber nicht, einfach einen Videolink zu verschicken und auf Verständigung zu hoffen. Medizinische Informationen müssen korrekt ankommen – in beide Richtungen. Sonst werden Beschwerden womöglich falsch eingeschätzt, Einwilligungen nicht verstanden oder wichtige nächste Schritte versäumt.

Entscheidend ist daher ein durchgängiger digitaler Patientenprozess: vom ersten Kontakt über Triage und Terminierung bis zur Videosprechstunde, Dokumentation und Nachbetreuung. Sprachunterstützung gehört in jede dieser Stationen. Dieser Beitrag zeigt, wie Praxen, Ordinationen und Ambulanzen einen praxistauglichen dolmetsch prozess aufsetzen – mit konkreten Schritten für vorab fragebogen, Verständnissicherung und Datenschutz.

Sprachbarriere ist ein Prozessrisiko – nicht nur ein Gesprächsthema

Sprachbarrieren entstehen nicht erst im Videogespräch. Sie können schon bei der Online-Terminbuchung, beim Ausfüllen eines Formulars oder beim Lesen einer Bestätigung auftreten. Auch eine Begleitperson, die spontan übersetzt, löst das Problem nicht automatisch: Fachbegriffe können missverstanden werden, sensible Themen bleiben unausgesprochen und die Patientin oder der Patient ist möglicherweise nicht frei, persönliche Angaben zu machen.

Ein belastbarer Ablauf beantwortet deshalb vorab diese Fragen:

- Welche Sprache versteht die Patientin oder der Patient am besten?
- Reichen einfache Informationen in dieser Sprache aus – oder braucht es professionelle Sprachmittlung?
- Ist eine Videosprechstunde medizinisch und technisch geeignet?
- Wie wird die Einwilligung zur Teilnahme und gegebenenfalls zum Dolmetschen eingeholt?
- Was passiert, wenn die Verbindung ausfällt oder eine Verständigung nicht gelingt?

Achtung: Eine Videosprechstunde ist nicht für jede Situation passend. Bei akuten Notfällen, rascher Verschlechterung oder Beschwerden, die eine unmittelbare Untersuchung erfordern, müssen die vorgesehenen lokalen Notfall- und Versorgungspfade greifen. Die Sprachbarriere darf dabei nicht dazu führen, dass notwendige Hilfe verzögert wird.

Den digitalen Patientenprozess als End-to-End-Kette planen

Der digitale Patientenprozess funktioniert nur dann zuverlässig, wenn die einzelnen Kontaktpunkte zusammenspielen. Ein Dolmetschdienst, der erst während des Termins gesucht wird, ist kein Prozess. Die Zuständigkeit muss bereits bei der Anfrage geklärt sein: Wer erkennt den Bedarf, wer organisiert die Sprachmittlung und wer prüft vor dem Termin, ob alles bereitsteht?

Prozessschritt Was zu klären ist Typische Zuständigkeit Erstkontakt und Zugang Sprache, bevorzugter Kontaktkanal und Unterstützung beim Zugang erfassen Empfang, Callcenter oder Patientenservice Triage Dringlichkeit, Eignung für Telemedizin und Sprachmittlungsbedarf einschätzen Medizinisches Team nach lokalem Ablauf Terminierung Passendes Zeitfenster mit Sprachmittlung und Technik organisieren Terminmanagement oder Ambulanzadministration Vorbereitung Informationen, Einwilligung und Zugang zur Videosprechstunde verständlich bereitstellen Administration und behandelndes Team Gespräch und Abschluss Verständigung sichern, dokumentieren und nächste Schritte vermitteln Behandelnde Person

So wird aus einzelnen Hilfsmaßnahmen ein wiederholbarer Ablauf. Für die Prozessgestaltung kann es sinnvoll sein, den gesamten Weg einmal aus Sicht einer Patientin oder eines Patienten durchzugehen: Wo muss eine Information verstanden werden? Wo kann jemand abbrechen? Und an welcher Stelle braucht es eine Alternative zum digitalen Zugang?

1. Zugangskanäle und Triage sprachsensibel gestalten

Nicht alle Patientinnen und Patienten können oder wollen ein Onlineformular ausfüllen. Bieten Sie daher, soweit organisatorisch möglich, mehrere Zugangskanäle an – etwa Telefon, Online-Terminbuchung oder Anmeldung vor Ort. Entscheidend ist, dass der Sprachbedarf nicht nur über einen einzigen Kanal gemeldet werden kann.

Welche Informationen beim Erstkontakt helfen

- bevorzugte Sprache für medizinische Gespräche;
- ob die Person die schriftlichen Informationen ebenfalls in dieser Sprache benötigt;
- ob eine professionelle dolmetschende Person erforderlich oder gewünscht ist;
- ob die Videosprechstunde technisch genutzt werden kann, zum Beispiel über Smartphone oder Computer;
- eine Rückrufmöglichkeit und ein geeigneter Kontaktweg.

Bei der Triage gilt: Sprachunterstützung und medizinische Dringlichkeit sind getrennt zu beurteilen. Ein einfacher Satz wie „Ich verstehe Sie nicht“ darf nicht als Hinweis auf geringe Dringlichkeit missverstanden werden. Umgekehrt sollte ein digitaler Termin nicht allein deshalb vergeben werden, weil er verfügbar ist. Das Team muss prüfen, ob die Situation telemedizinisch sicher beurteilt werden kann und ob eine Sprachmittlung rechtzeitig verfügbar ist.

Achtung: Verlassen Sie sich bei der Dringlichkeit nicht auf automatische Übersetzungen oder einzelne Schlüsselwörter. Wenn die Beschwerden nicht ausreichend erfasst werden können, braucht es einen festgelegten Eskalationsweg – beispielsweise ein Telefonat mit qualifizierter Sprachmittlung oder eine andere geeignete Versorgungsform.

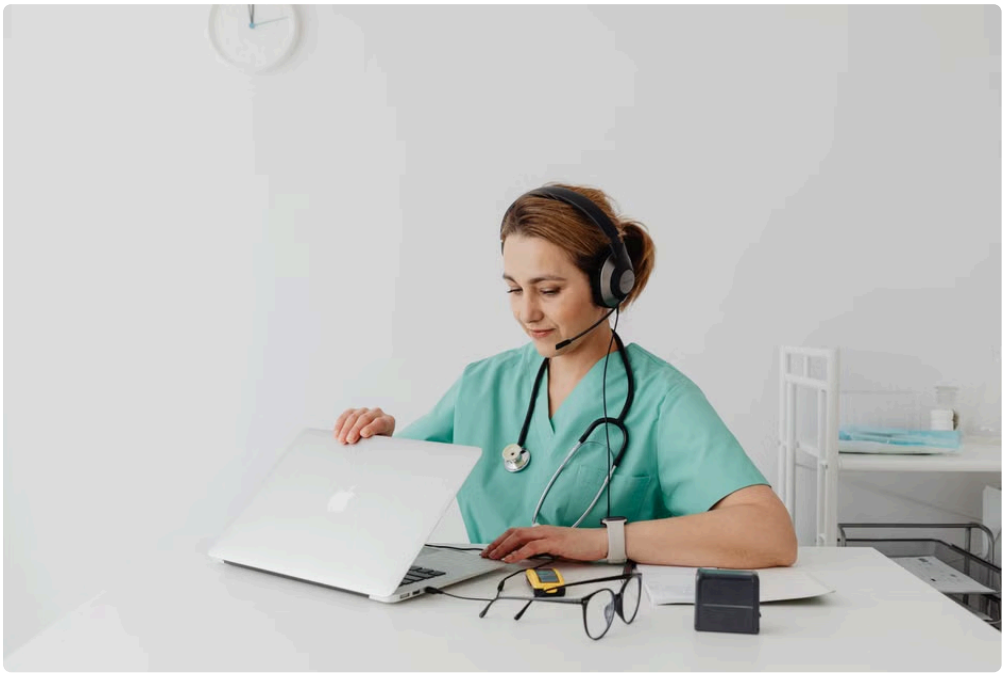

2. Der vorab fragebogen: kurz, verständlich und zweckgebunden

Ein vorab fragebogen kann helfen, den Termin vorzubereiten. Er sollte jedoch nicht zur sprachlichen Hürde werden. Verwenden Sie kurze Fragen, eine klare Gestaltung und nur jene Angaben, die für die Vorbereitung tatsächlich gebraucht werden. Wo möglich, sollten Patientinnen und Patienten die Sprache selbst auswählen können. Ein Formular in einer für sie nicht verständlichen Sprache liefert keine verlässliche Grundlage für die Triage.

Beispiel für passende Fragen

- „In welcher Sprache möchten Sie über Ihre Gesundheit sprechen?“
- „Möchten Sie eine professionelle dolmetschende Person beim Termin?“
- „Können Sie an einem Videoanruf teilnehmen?“
- „Benötigen Sie Hilfe beim Öffnen des Videolinks?“
- „Ist ein sicherer Rückruf unter dieser Telefonnummer möglich?“

Der Fragebogen sollte klarstellen, dass die Angaben zur Vorbereitung der Versorgung verwendet werden. Gesundheitsdaten sind besonders sensibel: Erheben Sie nur erforderliche Informationen, begrenzen Sie den Zugriff auf die zuständigen Personen und legen Sie fest, wo die Angaben gespeichert werden. Eine Information zur Verarbeitung gehört an den passenden Kontaktpunkt – nicht erst als schwer auffindbare Fußnote.

3. Dolmetschprozess vor dem Termin verbindlich organisieren

Ein guter dolmetsch prozess beginnt mit der Buchung und endet nicht mit dem Gespräch. Legen Sie fest, welche Sprachmittlungsangebote verfügbar sind, wie sie angefragt werden und welche Vorlaufzeit nötig ist. Der konkrete Ablauf hängt von den Möglichkeiten Ihrer Einrichtung ab; entscheidend ist, dass Mitarbeitende nicht jedes Mal neu improvisieren müssen.



1. **Bedarf erfassen:** Sprache, gewünschte Unterstützung und relevante Rahmenbedingungen beim Erstkontakt dokumentieren.
2. **Eignung prüfen:** Mit dem medizinischen Team klären, ob die Videosprechstunde für das Anliegen passt.

3. **Sprachmittlung organisieren:** Verfügbarkeit, Terminzeit und Einwahlmöglichkeit mit dem vorgesehenen Dienst abstimmen.
4. **Teilnahme vorbereiten:** Patientin oder Patient verständlich informieren, wie die Verbindung hergestellt wird und wer teilnehmen wird.
5. **Technik testen:** Bei Bedarf einen kurzen Zugangstest oder telefonische Unterstützung anbieten.
6. **Plan B festlegen:** Vorgehen bei Nichterscheinen der Sprachmittlung, Verbindungsproblemen oder unzureichender Verständigung vereinbaren.

Bei der Auswahl der Sprachmittlung zählen Qualifikation, Vertraulichkeit und Eignung für das jeweilige Gespräch. Eine Angehörige oder ein Angehöriger kann auf Wunsch der Patientin oder des Patienten unterstützend dabei sein. Das ersetzt jedoch nicht automatisch eine professionelle Sprachmittlung – besonders bei komplexen, sensiblen oder entscheidungsrelevanten Gesprächen.

4. Einwilligung und Datenschutz von Anfang an mitdenken

Want to know something interesting? vor dem gespräch sollte klar sein, wer teilnimmt und welche rolle die dolmetschende person hat. Die Patientin oder der Patient muss verständlich informiert werden und der Teilnahme zustimmen. Die Information sollte auch erklären, wie die Videosprechstunde abläuft und welche Kommunikations- und Datenschutzbedingungen gelten. Eine Einwilligung ist nicht bloß ein angekreuztes Feld: Sie setzt voraus, dass die Person die wesentlichen Informationen erfassen und Fragen stellen kann.

Für die Organisation bedeutet das unter anderem:

- nur die erforderlichen Gesundheitsinformationen an die Sprachmittlung weitergeben;
- einen geeigneten, von der Einrichtung freigegebenen Kommunikationsweg verwenden;
- Teilnehmende vor dem Gespräch identifizieren und ihre Rolle erklären;
- keine Aufzeichnung anfertigen, sofern dafür nicht ein klar geregelter, zulässiger und informierter Prozess besteht;
- Einwilligung, Teilnahme und relevante organisatorische Punkte gemäß den internen Vorgaben dokumentieren.

Achtung: Datenschutz und Verständlichkeit dürfen nicht gegeneinander ausgespielt werden. Ein sicherer Zugang, eine vertrauliche Gesprächsumgebung und eine verständliche Information gehören gemeinsam zur Vorbereitung. Für die konkrete Ausgestaltung sind die geltenden Vorgaben und internen Regelungen der Einrichtung maßgeblich.

5. Im Gespräch: Verständnissicherung aktiv durchführen

Die beste Technik hilft wenig, wenn im Gespräch alle Beteiligten gleichzeitig sprechen. Vereinbaren Sie zu Beginn einfache Gesprächsregeln: Die behandelnde Person spricht direkt mit der Patientin oder dem Patienten, verwendet kurze Abschnitte und lässt diese vollständig dolmetschen. Fachbegriffe, Abkürzungen und lange Erklärungen sollten möglichst vermieden oder in einfachen Worten erläutert werden.. Pretty simple.

Praktische Gesprächsführung

- Begrüßen Sie alle Teilnehmenden und erklären Sie kurz die Rollen.
- Fragen Sie, ob Bild und Ton gut funktionieren und ob die Person ungestört sprechen kann.

- Stellen Sie jeweils eine Frage und geben Sie ausreichend Antwortzeit.
- Bitten Sie die Patientin oder den Patienten, wichtige Informationen mit eigenen Worten wiederzugeben.
- Greifen Sie Unsicherheit freundlich auf: „Ich möchte sicher sein, dass ich mich verständlich ausgedrückt habe."

Diese Verständnissicherung ist mehr als die Frage „Haben Sie alles verstanden?". Auf eine Ja-Nein-Frage kommt häufig ein höfliches „Ja", obwohl noch Unklarheiten bestehen. Besser ist eine konkrete Rückfrage: „Was machen Sie, wenn die Beschwerden heute Abend stärker werden?" oder „Wie nehmen Sie das Medikament ab morgen ein?" So zeigt sich, ob der vereinbarte nächste Schritt tatsächlich angekommen ist.

Achtung: Eine Verständnissicherung darf nicht wie eine Prüfung wirken. Die Verantwortung für klare Kommunikation liegt beim Behandlungsteam. Wenn eine Antwort nicht zum Plan passt, erklären Sie den Punkt erneut – in kleineren Abschnitten und ohne Vorwurf.

6. Dokumentation und Nachbetreuung sichern

Dokumentieren Sie die für die Versorgung relevanten Informationen gemäß den internen Vorgaben: verwendete Sprache, Art der-prozessmanager.de der Sprachmittlung, anwesende Personen, erfolgte Einwilligung und wesentliche Verständigungs- oder Technikprobleme. Medizinische Inhalte gehören in die klinische Dokumentation; organisatorische Details sollten nur dort erfasst werden, wo sie benötigt und zugriffsgeschützt verarbeitet werden.

Zum Abschluss sollte die Patientin oder der Patient die nächsten Schritte verständlich erhalten – zum Beispiel einen Kontrolltermin, eine Untersuchung vor Ort oder Hinweise zur Kontaktaufnahme. Schriftliche Informationen sind besonders hilfreich, wenn sie in einer verständlichen Sprache und einem passenden Format bereitgestellt werden können. Klären Sie außerdem, wer bei Rückfragen erreichbar ist und über welchen Kanal.

Häufige Fehler im Ablauf

- **Sprachbedarf erst beim Videotermin entdecken:** Erfassen Sie ihn bereits bei der Terminierung und prüfen Sie die Verfügbarkeit der Sprachmittlung.
- **Den Online-Fragebogen als einzigen Zugang verwenden:** Bieten Sie einen alternativen Kontaktweg an.
- **Angehörige automatisch als Dolmetschende einsetzen:** Klären Sie Wünsche, Eignung, Vertraulichkeit und mögliche Interessenkonflikte.
- **Einwilligung nur formal dokumentieren:** Stellen Sie sicher, dass Ablauf und Teilnahme verständlich erklärt wurden.
- **Das Gespräch ohne Plan B starten:** Legen Sie fest, was bei Technik- oder Sprachmittlungsproblemen passiert.
- **„Alles verstanden?" als einzige Kontrolle nutzen:** Verwenden Sie konkrete Rückfragen zur Verständnissicherung.

Fazit: Sprachunterstützung gehört in den Standardprozess

Sprachbarrieren in der Videosprechstunde lassen sich nicht mit einer einzelnen Übersetzung lösen. Es braucht eine abgestimmte End-to-End-Kette: verständliche Zugangskanäle, eine sorgfältige Triage, einen

nutzbaren vorab fragebogen, rechtzeitig organisierte Sprachmittlung, klare Einwilligung, datenschutzgerechte Durchführung und eine nachvollziehbare Dokumentation.

Beginnen Sie pragmatisch: Definieren Sie eine verantwortliche Stelle, erstellen Sie eine kurze Checkliste für die Terminierung und testen Sie den Ablauf mit einem typischen Fall. Der Prozess Manager kann als Orientierung für die strukturierte Gestaltung solcher digitalen Patientenprozesse dienen. Wichtig ist, dass jede beteiligte Person weiß, was im nächsten Schritt zu tun ist – und dass die Patientin oder der Patient den medizinischen Plan wirklich verstanden hat.